



Piano Strutturale Comunale Associato

Faenza - Brisighella - Casola Valsenio - Castel Bolognese - Riolo Terme - Solarolo

PSC 2009

L.R. 24 marzo 2000, n. 20 - "Disciplina generale sulla tutela e l'uso del territorio"

4.A_24

ASPETTI CONDIZIONANTI
TUTELE: natura e paesaggio

scala 1:10000

4.A_24

GRUPPO DI PROGETTAZIONE
Mauro Benicacci
Federica Drei
Daria Stanzaglia
Gabriele Tampieri
Marco Villa

ELABORAZIONE CARTOGRAFICHE
Antonio Impellizzeri

COLLABORAZIONI
Daniela Bernabei
Cinzia Neri
SANT'INGHISTARTI
Luca Angelini
Roberto Garchini

AZIONI COMUNALI
Faenza: Giovanni Albani
Ingegnera Laura Vecchi
Cesola Valsenio: Fausto Salvatori
Castel Bolognese: Mauro Calamandrei
Riolo Terme: Aflò Gentilini
Solarolo: Cristina Santandrea

QUADRO CONCOSSIVO
Daniela Bernabei
Federica Drei
Daria Stanzaglia
Marco Villa

CONTRIBUTI
Valerico di Sotavilla/Ardenne e Torbiate
Ecoazioni S.n.c. - Quibbio
Massimo Bazzani - Valere Calderaro
Luca Tantarù - Vira Veterucci

Aree a parco
Diana Baffari

Sistema socio-economico e sociale
Claudio Facchini - Quallero Malpezzi
Maurizio Marani - Simonetta Toroni

Isolotto natura e ambiente
Luca Calani - Alvaro Pederzoli
Alessandro Poggiani

Aspetti geologici e tutela sismica
Stefano Marabini
Sistema geologico storico
Stefano Saviochi

Sistema della infrastruttura per la mobilità
TPS Ass. Professionale - Pianigiani
Stefano Caronni

Architettura territoriale
Soprintendenza per i Beni Archeologici dell'Emilia Romagna
Chiara Guarnieri
Gabriellini
Claudio Negrelli
Giovanna Monteverochi

Scienze e patrimonio energetico
Giancarlo Rocchini
Guido Francesco Marino
Des Biondi - Graziano Pompo
scaprotta
Tiziana Piancastelli
Claudia Lanzoni

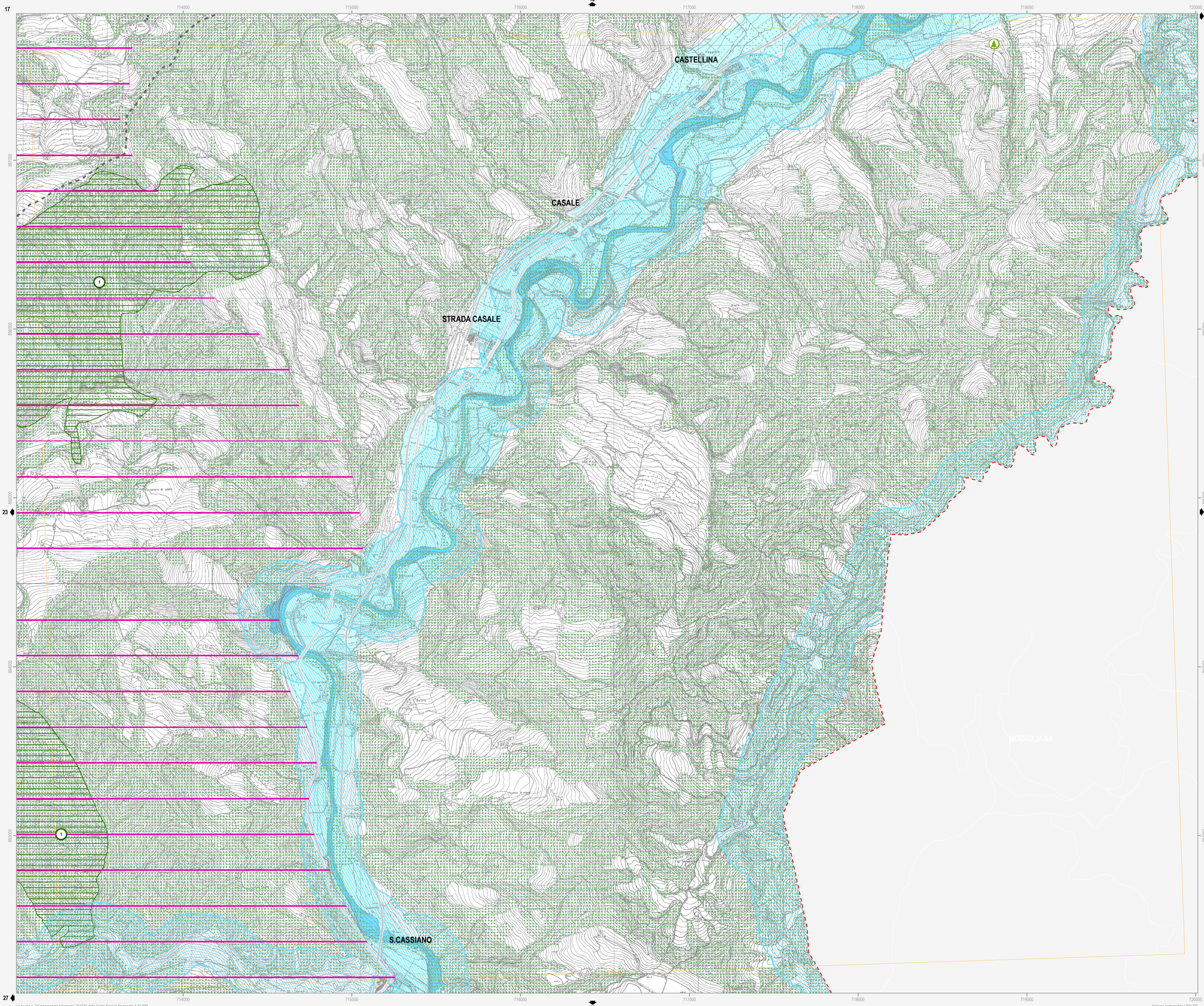

- Confine comunale
- Centro Storico
- Territorio pianificato
- Ambiti di nuova previsione del PSC
- Viabilità esistente
- Adeguamento viabilità
- Viabilità di progetto
- Tratto ferroviario di progetto
- Autostrada
- Adeguamento autostrada
- Rete ferroviaria esistente

Siti Rete Natura 2000 (Direttive 79/409/CEE e 92/43/CEE; D.G.R. n.1224/2008)

- Siti di Importanza Comunitaria (SIC) (Art.10.2)**
- Alta valle del torrente Sintria
 - Alto Senio
 - Pietramora, Ceparano, Rio Cozzi
 - Pietramora, Ceparano, Rio Cozzi

- Siti di Importanza Comunitaria (SIC) e Zone di Protezione Speciale (ZPS) (Art.10.2)**
- Vena del gesso romagnolo

Beni di interesse paesaggistico (D. Lgs n. 42/2004)

- Parchi e riserve naturali (Art.10.4)
 - Aree forestali (Art.10.5)
 - Fiumi, torrenti e corsi d'acqua (Art.10.6)
 - Immobili ed aree dichiarate di notevole interesse pubblico (Art.10.6)
- Parco Villa Gessi D.M. 30-09-35
 - Parco Case Grandi D.M. 28-03-53
 - Zona di Rontana D.M. 20-09-74
 - Zona di Rontana D.M. 24-10-68
 - Parco del Cardello D.M. 16-06-75
 - Ampliamento vincolo Rontana, Parco Carrè D.M. 12-09-75
 - Vena dei Gessi D.M. 30-07-74
 - Villa e Parco del Pane D.M. 29-05-76
 - Vena dei Gessi D.M. 30-07-74
 - Vena dei Gessi D.M. 30-07-74

Tutela sovraordinata: Regione Emilia Romagna (L.R. n. 2/1977)

- Alberi monumentali (Art.10.7)

Tutela sovraordinata: PTCP della Provincia di Ravenna

- Reticolo idrografico - alvei (Art.12.2)
- Zone di tutela dei caratteri ambientali di laghi, bacini e corsi d'acqua (Art.10.8)
- Zone di tutela naturalistica - di conservazione (Art.10.9)
- Zone di tutela naturalistica - di limitata trasformazione (Art.10.9)
- Zone di particolare interesse paesaggistico ambientale (Art.10.10)
- Calanchi (Art.10.11)
- Dossi di ambito fluviale recente (Art.10.12)
- Paleodossi di modesta rilevanza (Art.10.12)
- Acquiferi carsici (Art.10.13)
- Viabilità panoramica (Art.10.14)
- Sistema collinare (Art.10.15)
- Crinidi spartiacque minori (Art.10.16)
- Aree studio (Art.10.17)

Tutela sovraordinata: PIAE della Provincia di Ravenna

- Aree di cava e/o di pertinenza (Art.10.18)

Tutela comunale

- Singolarità geologiche (Art.10.19)
- Comune di Brisighella**
- L'altipiano ed il versante di Monte Romano
 - I calanchi di Pideura
 - I gessi di Monte Mauro
 - La cresta dello Spungone
- Comune di Casola Valsenio**
- La faglia di Mercatale
 - Il terrazzo di Valsenio
- Comune di Castel Bolognese**
- I colli sabbiosi della Serra
 - I meandri recenti del Senio
- Comune di Faenza**
- La zona di Tebano
 - Il crinale di Olmetello
 - La scarpata di Villa Gessi
- Comune di Riolo Terme**
- I gessi di Crivellari
 - I terrazzi fluviali antichi
- Comune di Solarolo**
- I corpi sabbiosi di Monte Rosso e Toranello
 - La riviera del Valtreno